

非営利組織(NPO/NGO/一般社団法人等)向け

コンサルタント育成講座

非営利組織向けのコンサルティングに興味のある方、
非営利組織向けのコンサルティングを通して地域課題、社会問題解決に貢献したい方へ
**地域課題に取り組むNPO法人等に対してマネジメント
ができるコンサルティング人材を育成します!**



事業内容

研修に参加して、
NPO法人等に対する
コンサルティング手法を身に付けます。

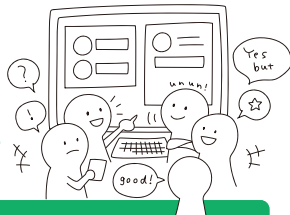

内容

| | |
|-----------|-------------|
| 問題解決の方法 | NPO法人等の基礎知識 |
| ファシリテーション | 視覚会議の活用法など |

事業説明会

2020年**9月26日(土) 18:40**~(表面2部)

本事業に興味ある方は特別セミナーに続けて、
第2部にご参加ください。

応募受付期間

2020年**9月10日(木)~9月30日(水)** **必着**

事業期間

2020年**10月12日(月)~2021年2月20日(土)**

※受講生の選定は熊本県と協議の結果決定いたします。

NPO法人についてどれだけ知っていますか?

- 01.「NPO」とは?
- 02.「NPO」と「ボランティア」との違いは?
- 03.「NPO」と「NPO法人」との違いは?
- 04.「NPO法人の設立を「認証されたということは、熊本県知事から「お墨付き」を与えられた」と考えていいの?
- 05. NPO法人格を取得することで得るメリットは?
- 06. NPO法人格を取得することで生じる義務は?
- 07. NPO法人になると、県や市町村、金融機関から補助金・助成金がもらえるの?
- 08. NPO法人以外に、どのような法人格があるの?
- 09.「特定非営利活動」とは?
- 10.「公益性」とは?
- 11.「非営利性」とは?
- 12. NPO法人は、有料(有償)の事業を行ってはいけないの?

FAX申込み用紙 FAX 096-221-7530

※FAXでお申込みの際は、この用紙にご記入の上、NPO法人RyuSunまで送信ください。
※個人情報はNPO法人RyuSunからのお知らせ以外には使用いたしません。
※申込みはメールでも受け付けています。下記内容をお知らせください。

| | | |
|------|--|--------------|
| 氏名 | ふりがな | 部署/役職 |
| 所属団体 | | |
| 所属種類 | <input type="checkbox"/> 営利企業向けコンサルタント <input type="checkbox"/> 非営利組織向けコンサルタント <input type="checkbox"/> 中小企業診断士 <input type="checkbox"/> 税理士 <input type="checkbox"/> 行政書士 <input type="checkbox"/> 社会保険労務士 <input type="checkbox"/> 非営利団体職員 <input type="checkbox"/> その他() | |
| ご住所 | 〒 | |
| 連絡先 | 電話 | FAX メール |

